

Contrôle de légalité
Date de reception de l'AR: 26/03/2024
066-246600415-AU_012_2024-AU



CONVENTION DE SERVITUDES

CONVENTION CS 06

Commune de : Saint-Féliu-d'Amont

Département : PYRENEES ORIENTALES

Une ligne électrique souterraine : 400 Volts

N° d'affaire Enedis : RAC-23-1XSE33L3ME ALIM BT C5 COLL - COMMUNE DE SAINT FELIU D'AMONT / SAINT-FELIU-D'AMONT

Chargé de projet Enedis : PARRENO Florence

CONVENTION DE SERVITUDES

Entre les soussignés :

La Société Enedis,

Société anonyme à directoire et conseil de surveillance, au capital de 270 037 000 euros, immatriculée au RCS de Nanterre sous le numéro 444 608 442, ayant son siège social 34, place des Corolles, 92079 Paris La Défense Cedex,

Représentée par Le Directeur Régional Enedis Languedoc-Roussillon, Monsieur Dominique CHARZAT, 382 Rue Raimon Trencavel 34926 MONTPELLIER Cedex 9, dûment habilité à cet effet,

(« Enedis ») d'une part,

Et

Nom *: **COMMUNAUTE DE COMMUNES ROUSSILLON CONFLENT** représenté(e) par **BIANCHINI Marc**, dûment habilité(e) à **cet effet**

Demeurant à : **BP 5 0001 RUE MICHEL BLANC, 66130 ILLE SUR TET**

Téléphone : **04 68 57 86 85**

Né(e) à :

Agissant en qualité **Propriétaire** des bâtiments et terrains ci-après indiqués

.....
désigné ci-après par l'appellation « le propriétaire » d'autre part,

Il a été exposé ce qui suit :

Le propriétaire déclare que la/les parcelle(s) ci-après désignée(s) lui appartient/appartiennent :

Commune	Prefixe	Section	Numéro de parcelle	Lieux-dits	Nature éventuelle des sols et cultures (Cultures légumières, prairies, pacage, bois, forêt ...)
Saint-Féliu-d'Amont		A	0296	LES HORTES BAIRES	

Le propriétaire déclare que la/les parcelle(s) ci-dessus désignée(s) est/sont actuellement (*) :

Contrôle de légalité

Date d'expiration de l'AR 26/03/2024

066-2406064(5) par M 012... 2024-AU

qui sera indemnisé directement par Enedis en vertu desdits articles s'il l'exploite lors de la construction des ouvrages. Si à cette date ce dernier a abandonné l'exploitation, l'indemnité sera payée à son successeur.

- non exploitée(s)

(* ne concerne que les parcelles boisées ou forestières et les terrains agricoles : veiller à bien rayer les mentions inutiles)

Les parties, vu les droits conférés aux concessionnaires des ouvrages de distribution d'électricité par le Code de l'énergie (art. L. 323-3 et suivants et art. R. 323-1 et suivants), vu le décret n° 67-886 du 6 octobre 1967, vu les protocoles d'accord conclus entre la profession agricole et Enedis et à titre de reconnaissance de ces droits (mention aux textes agricoles à supprimer si le cas d'espèce n'est pas concerné et ce afin d'éviter toute confusion auprès du client), sont convenues de ce qui suit :

ARTICLE 1 - Droits de servitude consentis à Enedis

Après avoir pris connaissance du tracé des ouvrages, mentionnés ci-dessous, sur la(les) parcelle(s), ci-dessus désignées, le propriétaire reconnaît à Enedis, que cette propriété soit close ou non, bâtie ou non, les droits suivants :

1/ Etablir à demeure dans une bande de 3 m mètres de large, 1 canalisation(s) souterraine(s) sur une longueur totale d'environ 101 mètres ainsi que ses accessoires

2/ Etablir si besoin des bornes de repérage

3/ Encastrer un ou plusieurs coffrets(s) et/ou ses accessoires, notamment dans un mur, un muret ou une façade, avec pose d'un câble en tranchée

4/ Effectuer l'élagage, l'enlèvement, l'abattage ou le dessouchage de toutes plantations, branches ou arbres, qui se trouvant à proximité de l'emplacement des ouvrages, gênent leur pose ou pourraient par leur mouvement, chute ou croissance occasionner des dommages aux ouvrages, étant précisé qu'Enedis pourra confier ces travaux au propriétaire, si ce dernier le demande et s'engage à respecter la réglementation en vigueur, notamment la réglementation relative à l'exécution de travaux à proximité de certains ouvrages (art. L. 554-1 et suivants et art. R. 554-1 et suivants du Code de l'environnement ; arrêté du 15 février 2012 pris en application du chapitre IV du titre V du livre V du code de l'environnement relatif à l'exécution de travaux à proximité de certains ouvrages souterrains, aériens ou subaquatiques de transport ou de distribution)

5/ Utiliser les ouvrages désignés ci-dessus et réaliser toutes les opérations nécessaires pour les besoins du service public de la distribution d'électricité (renforcement, raccordement, etc).

Par voie de conséquence, Enedis pourra faire pénétrer sur la propriété ses agents ou ceux des entrepreneurs dûment accrédités par lui en vue de la construction, la surveillance, l'entretien, la réparation, le remplacement et la rénovation des ouvrages ainsi établis.

Le propriétaire sera préalablement averti des interventions, sauf en cas d'urgence.

ARTICLE 2 - Droits et obligations du propriétaire

Le propriétaire conserve la propriété et la jouissance des parcelles mais renonce à demander pour quelque motif que ce soit l'enlèvement ou la modification des ouvrages désignés à l'article 1er, à moins qu'il ne prenne en charge les coûts financiers associés au déplacement, enlèvement ou modification du (des) ouvrage(s) concerné(s).

Le propriétaire s'interdit toutefois, dans l'emprise des ouvrages définis à l'article 1er, de faire aucune modification du profil des terrains, aucune plantation d'arbres ou d'arbustes, aucune culture et plus généralement aucun travail ou construction qui soit préjudiciable à l'établissement, l'entretien, l'exploitation et la solidité des ouvrages.

Le propriétaire s'interdit également de porter atteinte à la sécurité des installations

Il pourra toutefois :

- élever des constructions et/ou effectuer des plantations à proximité des ouvrages électriques à condition de respecter entre lesdites constructions et/ou plantations et l(es) ouvrage(s) visé(s) à l'article 1er, les distances de protection prescrites par la réglementation en vigueur
- planter des arbres de part et d'autre des lignes électriques souterraines à condition que la base du fût soit à une distance supérieure à deux mètres des ouvrages.

ARTICLE 3 – Indemnisation éventuelle

3.1/ La présente convention est conclue à titre gratuit.

RF

Département :
PYRENEES ORIENTALES

Prades

DIRECTION GÉNÉRALE DES FINANCES PUBLIQUES

Le plan visualisé sur cet extrait est géré
par le centre des impôts foncier suivant :
PERPIGNAN
24 avenue de la Côte Vermelle TSA
10009 66961
66961 PERPIGNAN Cedex 9
tél. 0468664132 - fax 0468661516
cdf.f.perpignan@dgifp.finances.gouv.fr

Commune :
ST FELIX D AMONT

Contrôle de légalité

EXTRAIT DU PLAN CADASTRAL

Date de réception de l'AR: 26/03/2024

066-246600415-AU_012_2024-AU

Section : A
Feuille : 000 A 01

Date :

Échelle d'origine : 1/2500
Échelle d'édition : 1/500

Signature :

Date d'édition : 06/03/2024
(fuseau horaire de Paris)

Coordonnées en projection : RGF93CC43
©2022 Direction Générale des Finances
Publiques

Cet extrait de plan vous est délivré par :

cadastre.gouv.fr

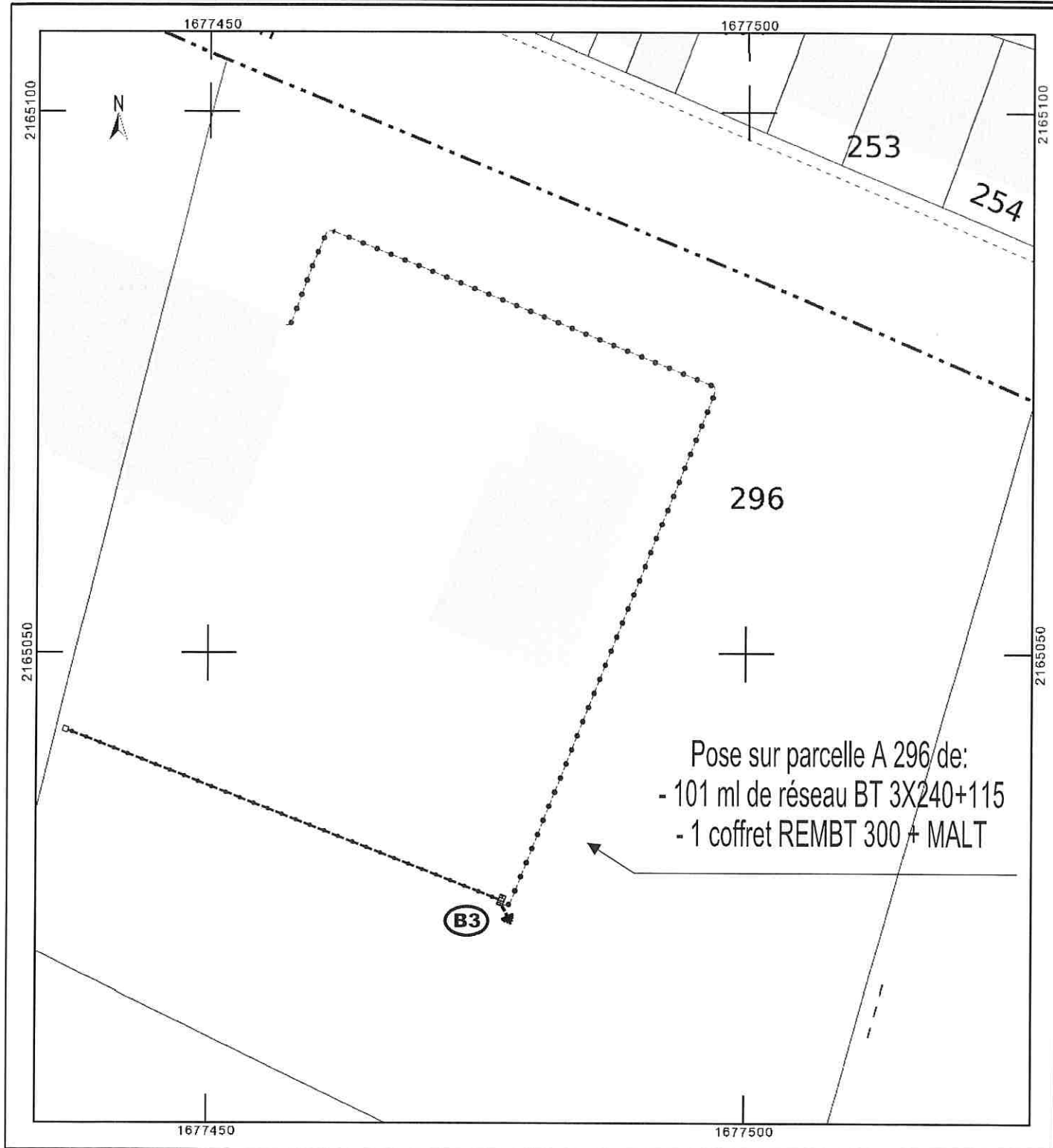

RF
Prades

Contrôle de légalité
Date de reception de l'AR: 26/03/2024
066-246600415-AU_012_2024-AU

3.2/ Par ailleurs, les dégâts qui pourraient être causés aux cultures, bois, forêts et aux biens à l'occasion de la construction, de la surveillance, l'entretien, la réparation, le remplacement et la rénovation des ouvrages (à l'exception des abattages et élagages d'arbres qui sont au titre du paragraphe 3.1) seront l'objet, d'une indemnité versée suivant la nature du dommage, soit au propriétaire, soit au locataire, à l'amiable ou à défaut d'accord, par le tribunal compétent.

ARTICLE 4 – Responsabilités

Enedis prendra à sa charge tous les dommages accidentels directs et indirects qui résulteraient de son occupation et/ou de ses interventions, causés par son fait ou par ses installations.

Les dégâts seront évalués à l'amiable. Au cas où les parties ne s'entendraient pas sur le quantum de l'indemnité, celle-ci sera fixée par le tribunal compétent du lieu de situation de l'immeuble.

ARTICLE 5- Litiges

Dans le cas de litiges survenant entre les parties pour l'interprétation ou l'exécution de la présente convention, les parties conviennent de rechercher un règlement amiable.

A défaut d'accord, les litiges seront soumis au tribunal compétent du lieu de situation des parcelles.

ARTICLE 6 - Entrée en application

La présente convention prend effet à compter de la date de signature la plus tardive par les parties. Elle est conclue pour la durée de vie des ouvrages dont il est question à l'article 1er ou de tous autres ouvrages qui pourraient leur être substitués sur l'emprise des ouvrages existants ou le cas échéant, avec une emprise moindre.

Eu égard aux impératifs de la distribution publique, le propriétaire autorise Enedis à commencer les travaux dès sa signature si nécessaire.

ARTICLE 7 – Données à caractère personnel

Enedis s'engage à traiter les données personnelles recueillies pour la bonne exécution de la présente convention (**noms, prénoms, adresse, etc.**), conformément à la loi 78-17 du 6 janvier 1978 relative à l'informatique, aux fichiers et aux libertés et au règlement général sur la protection des données.

Elles sont conservées pendant la durée de vie de l'ouvrage et sont destinées à Enedis, ses prestataires et le cas échéant aux tiers autorisés ou tout tiers qui justifierait d'un intérêt majeur.

Vous disposez d'un droit d'accès à vos données, de rectification, d'opposition et d'effacement pour motifs légitimes. Vous pouvez exercer vos droits à l'adresse suivante (**adresse de l'unité**).

ARTICLE 8 - Formalités

La présente convention ayant pour objet de conférer à Enedis des droits plus étendus que ceux prévus par le Code de l'énergie (art. L. 323-3 et suivants), elle pourra être régularisée, en vue de sa publication au bureau des hypothèques, par acte authentique devant Maître . notaire à ., les frais dudit acte restant à la charge d'Enedis.

Le propriétaire s'engage, dès maintenant, à porter la présente convention à la connaissance des personnes, qui ont ou qui acquièrent des droits sur les parcelles traversées par les ouvrages, notamment en cas de transfert de propriété ou de changement de locataire.

Il s'engage, en outre, à faire reporter dans tout acte relatif aux parcelles concernées, par les ouvrages électriques définis à l'article 1er, les termes de la présente convention....

La présente convention est signée dans les conditions prévues par les articles 1366 et 1367 du Code civil, d'un commun accord entre les Parties.

Date de signature : 22/03/24

Propriétaire (faire précéder de la mention manuscrite « Lu et approuvé »)

Enedis



RF
Prades

Convention CS06 - V08 2022

Contrôle de légalité
Date de reception de l'AR: 26/03/2024
066-246600415-AU_012_2024-AU



Contrôle de légalité
Date de réception de l'AR: 26/03/2024
066-246600415-AU_012_2024-AU

FICHE D'IDENTITE PROPRIETAIRE
PASSAGE DE LIGNES ELECTRIQUES (souterraines ou aériennes)

A retourner, svp.

Affaire : **DB25/061048**

Suivie par : *Mme. PARRENO*

Câbles souterrains

Coffret

Adresse d'implantation des ouvrages : Avenue du Roussillon – 66170 ST FELIU D'AMONT
Référence(s) cadastrale(s) : A 296

INDEMNITES :

Au titre de l'intangibilité des ouvrages, une indemnité unique et forfaitaire de **zéro** euros (*inscrire la somme en toutes lettres*) sera versée au propriétaire par Electricité Réseau Distribution France (ENEDIS).

NB : L'indemnité ne sera versée qu'après régularisation de la convention de servitudes par acte notarié

IDENTITE DU PROPRIETAIRE

Personne morale (société, association)

Personne physique (particulier)

*cocher la mention adéquate

Nom **ou** Dénomination sociale :

Prénom **et/ou** Forme juridique (SA, SARL., SCI., EURL., SNC.) :

Nationalité : Capital social de : €

Profession :

Date de naissance :/...../..... Lieu :

Numéro du Registre du Commerce et des Sociétés :

Adresse du siège social :

Personne habilitée à représenter la société ou l'association :

Qualité (PDG, Directeur, Gérant) :

Adresse où doit être transmise la correspondance (*si différente de l'adresse précitée*) :

.....
.....
.....

Téléphone fixe : Téléphone mobile :

RF
Prades

Contrôle de légalité
Date de réception de l'AR: 26/03/2024
066-246600415-AU_012_2024-AU



Fiche d'identité Propriétaire – Lignes électriques

Copie du titre de propriété ou coordonnées du notaire détenant le titre :

.....
.....

Si personne physique

Nom et prénom du conjoint :

Nom de jeune fille :

Régime matrimonial :

Si collectivité locale

Département ou Mairie de : Pyrenées Orientales

Nom et prénom de la personne habilitée à signer : BIANCHINI Marc

Adresse : Communauté de communes Roussillon Conflent

4, rue Michel Blanc 66130 Ille sur Tet

Pour les copropriétés :

Nom du promoteur (pour les nouvelles constructions) :

Nom du syndicat :

Adresse :

Nom et adresse du notaire chargé de rédiger le Cahier des Charges de la Société ou le règlement de copropriété :

.....
.....

Copie du Procès-Verbal de l'Assemblée Générale qui a autorisée l'installation de l'ouvrage.

Je soussigné(e), M. BIANCHINI Marc

autorise :

ENEDIS - Electricité Réseau Distribution de France
Unité réseaux électricité Languedoc Roussillon

à implanter sur la parcelle de terrain désignée ci-dessus dont je suis propriétaire, les câbles électriques souterrains ou aériens, conformément au plan joint à la convention.

Cet accord se traduira par la signature d'une convention de servitudes à intervenir entre ENEDIS et moi-même.

Fait à : Ille sur Tet Le : 22/03/2024

Signature du propriétaire

